

ANUNȚ

privind organizarea licitației pentru vânzarea cantității de 4.115 m<sup>3</sup>, masă lemnoasă, pe picior, volum brut, proprietatea Comunei Bicazu Ardelean, situat în UP I Bicazu Ardelean, punctul Toșorog, în condițiile Regulamentului de valorificare a masei lemnoase din fondul forestier proprietate publică, aprobat prin Hotărârea Guvernului nr. 715/2017

**Organizatorul licitației:** Primăria Comunei Bicazu Ardelean, cu sediul în comuna Bicazu Ardelean, satul Bicazu Ardelean, nr. 211, județul Neamț, Cod Fiscal 2614414, telefon/fax: 0233 255301, e-mail [conlocba@hotmail.com](mailto:conlocba@hotmail.com)

**Data și ora desfășurării licitației:** 25.01.2021, ora 16.00;

**Locul desfășurării licitației** - la Primăria comunei Bicazu Ardelean, cu sediul în Comuna Bicazu Ardelean, sat Bicazu Ardelean, nr. 211 județul Neamț;

**Tipul licitației** – licitație publică (intermediară) în plic închis – H.C.L. nr. 103 din 03.12.2020 a Consiliului Local al Comunei Bicazu Ardelean și art. 1 din Dispoziția nr. 3 din 08.01.2020 a Primarului Comunei Bicazu Ardelean;

**Temeiul legal al organizării și desfășurării licitației:** Regulamentul de valorificare a masei lemnoase din fondul forestier proprietate publică, aprobat prin Hotărârea Guvernului nr. 715 din 5 octombrie 2017, publicată în M. Of. nr. 812 din 13 octombrie 2017;

**Data și ora organizării preselecției:** 19.01.2021, ora 16.00;

**Data și ora-limită până la care pot fi depuse documentația pentru preselecție și înscrierea la licitație** 19.01.2021, ora 14.00;

**Data și ora limită până la care se pot depunere ofertele în plic închis:** 25.01.2021, ora 14.00;

**LISTA PARTIZILOR**

**1. partida nr. 1330** - cantitatea de 1.701 m<sup>3</sup>, masă lemnoasă, produse principale, conform actului de punere în valoare 1330 din 18.11.2020 emis de Ocolul Silvic Bicz, din UP I Bicazu Ardelean, UA 217 A% Toșorog, preț de pornire la licitație – 150 lei/m<sup>3</sup>, garanție de contractare – 12.758 lei.

**2. partida nr. 1331** - cantitatea de 1.445 m<sup>3</sup>, masă lemnoasă, produse principale, conform actului de punere în valoare 1331 din 18.11.2020 emis de Ocolul Silvic Bicz, din UP I Bicazu Ardelean, UA 267 A% Toșorog, preț de pornire la licitație – 200 lei/m<sup>3</sup>, garanție de contractare – 14.450 lei.

**3. partida nr. 1332**, cantitate de 969 mc, produse principale, conform actului de punere în valoare 1332 din 18.11.2020 emis de Ocolul Silvic Bicz, din UP I Bicazu Ardelean UA 267A% (Toșorog), pret pornire la licitație 200 lei/mc, garantie de contractare 9.690 lei;

În conformitate cu prevederile art. 20 alin. (2) – (5) și art. 21 alin. (1) din Regulamentul de valorificare a masei lemnoase din fondul forestier proprietate publică aprobat prin H.G. nr. 715 din 05 octombrie 2017, **prezentul anunț cuprinde** lista partizilor care se licitează, prețul de pornire a licitației și cuantumul garanției de contractare/partidă, astfel cum au fost aprobate prin H.C.L. nr. 103 din 03.12.2020 a Consiliului Local al



Comunei Bicazu Ardelean, și se publică prin afișare la sediul organizatorului, pe site-ul acestuia, <http://comunabicazuardelean.ro>, și pe site-ul [www.produselepadurii.ro](http://www.produselepadurii.ro).

Volumul total de masă lemnoasă pe picior (fără TVA) oferit la licitație – 4.115 m<sup>3</sup>,  
din care:

**a) pe natură de produse:**

- produse principale 4.115 (m<sup>3</sup>);

**b) pe specii și grupe de specii:**

- rășinoase: 3.661 (m<sup>3</sup>);

- fag 454 (m<sup>3</sup>);

**Partida/partizile rămasă/rămase neadjudecată/neadjudecate după licitația din 25.01.2021 se supune/supun negocierii, care va fi organizată la sediul Primăriei Bicazu Ardelean la data de 25.01.2021, ora 16.30, numai cu operatorul economic care a oferit la licitație cel puțin prețul de pornire și care solicită, în scris, aceasta. Pentru masa lemnoasă, prețul rezultat din negociere nu poate să fie mai mic decât prețul oferit la licitație de operatorul economic respectiv. Pentru negociere nu se stabilesc pași de negociere.**

**Caietul de sarcini poate fi achiziționat de la sediul organizatorului licitației.**

### **ALTE INFORMAȚII PRIVIND ORGANIZAREA ȘI DESFĂȘURAREA LICITAȚIEI**

**A.** Pentru înscrierea la licitație, anterior preselecției, operatorul economic interesat de participarea la licitație **trebuie să depună documentele specificate în caietul de sarcini la pct. 1.**

**B. Documente necesare participării la licitație**

Pentru înscrierea la licitație, **fiecare operator economic va achita o taxă de participare și va depune chitanța la cererea de înscriere. Nedepunerea tuturor documentelor**, prevăzute la art. 21 alin. (5) din Regulamentul de valorificare a masei lemnoase din fondul forestier proprietate publică, aprobat prin H.G. nr. 715 din 05 octombrie 2017, până la data stabilită în anunț sau documentele depuse sunt incomplete, nu sunt în original sau nu sunt certificate pentru conformitate cu originalul, după caz, **sau documentele specificate în anunțul pentru organizarea licitației, inclusiv chitanța pentru taxa de participare**, stabilit, în condițiile legii, de către organizator, în valoare de 260 lei/partidă (inclusiv valoarea caietului de sarcini, 10 lei), prevăzută la pct. 1.2. din capitolul 1- Documentele necesare participării la licitație din caietul de sarcini, **atrage respingerea participării la licitație a operatorului economic, în cauză:**

**C. Până la data licitației, ora 14.00, operatorul economic participant la licitație trebuie să facă dovada achitării**, în contul organizatorului, prin instrumente bancare legale decontabile sau în numerar la casieria organizatorului, a:

- **garanției de contractare** pentru volumul de masă lemnoasă pe care intenționează să îl cumpere, în cuantum de 5% din valoarea de pornire la licitație, fără T.V.A., cu respectarea prevederilor caietului de sarcini și a Regulamentului de valorificare a masei lemnoase din fondul forestier proprietate publică, aprobat prin H.G. nr. 715 din 05 octombrie 2017.

- **tariful de participare la licitație** – se ia în calcul taxa de participare achitată la preselecție.

**Operatorul economic participant la licitație va depune documente separate doveditoare pentru plata garanției de contractare și pentru plata tarifului de participare la licitație. Nu se admit documente de plată cumulate.**

Lipsa dovezilor privind dovada achitării garanției de contractare și a tarifului de participare **determină interzicerea participării la licitație** a operatorului economic.



**D. Pentru participarea la negocierea organizată imediat după licitație, în aceeași zi sau în ziua lucrătoare imediat următoare și având ca obiect masa lemnoasă neadjudecată la licitație, operatorii economici care au fost admiși la aceasta nu mai plătesc tarif de participare.**

#### **ALTE PRECIZĂRI:**

##### **1. Garanția de contractare**

*Garanția de contractare în cuantum de 5% din pretul de pornire la licitație, constituită conform prevederilor Regulamentului de valorificare a masei lemnoase din fondul forestier proprietate publică, aprobat prin Hotărârea Guvernului nr. 715/2017, rămâne la dispoziția vânzătorului până la preluarea și încasarea integrală a contravalorii masei lemnoase pentru respectiva partidă, conform esalonării exploatarei și a plății masei lemnoase contractate.*

Anterior emiterii pretenției de contractare, vânzătorul are obligația de a notifica pretenția cumpărătorului, precizând obligațiile care nu au fost respectate.

Vânzătorul are dreptul de a emite pretenții asupra garanției de contractare, oricând pe parcursul derulării contractului, în cazul în care cumpărătorul nu își îndeplinește obligațiile asumate prin contract. În cazul în care cumpărătorul nu achită factura emisă de vânzător la termenul scadent, vânzătorul poate emite pretenții asupra garanției de contractare, în limita sumelor neachitate. Anterior emiterii pretenției asupra garanției de contractare, vânzătorul are obligația de a notifica pe cumpărător, precizând obligațiile banesti care nu au fost onorate.

Dacă pe parcursul derulării contractului se folosesc sume din garanția de contractare, în condițiile contractului, cumpărătorul este obligat să reconstituie garanția de contractare la nivelul inițial, în termen de 5 zile calendaristice, de la data notificării cumpărătorului de către vânzător.

În situația în care cuantumul garanției de contractare constituită anterior licitației este mai mare decât garanția de contractare necesară pentru masa lemnoasă adjudecată, diferența se restituie operatorului economic, la cerere, în termen de cel mult 3 zile lucrătoare.

Garanția de contractare reținută, în condițiile arătate anterior, nu se restituie operatorului economic în următoarele situații:

- a) nu a fost încheiat contractul de vânzare-cumpărare a masei lemnoase, în termenul prevăzut în caietul de sarcini, din culpa operatorului economic;
- b) masa lemnoasă nu a fost predată spre exploatare, din culpa operatorului economic;

Garanția de contractare nerestituită în situațiile prevăzute la lit. a) și b) se face venit al organizatorului licitației, respectiv al Comunei Bicazu Ardelean.

##### **2. Garanția de bună execuție și cautiunea**

*Garanția de bună execuție nu se va solicita fiind înlocuită de cautiunea stabilită conform prevederilor art. 65-66 din Codul Silvic aprobat prin Legea nr. 46/2008, republicat, modificat și completat.*

Anticipat emiterii autorizației de exploatare, *cumpărătorul va depune la Ocolul Silvic Bicaz o cautiune de 5% din valoarea masei lemnoase aferente partizii autorizate (contractului) în scopul asigurării fondurilor necesare pentru acoperirea cheltuielilor privind eventualele prejudicii de natura celor prevăzute la art. 65 alin. (1) din Legea nr. 46/2008 - Codul Silvic, inclusiv pentru refacerea elementelor de drum forestier distruse din vina titularului autorizației de exploatare. Cautiunea prevăzută de Legea nr. 46/2008 - Codul Silvic, republicată, modificată și completată, se află la dispoziția vânzătorului.*

Dacă pe parcursul derulării contractului se folosesc sume din cautiune, în condițiile legii, cumpărătorul este obligat să reconstituie cautiunea la nivelul inițial, în termen de 5 zile calendaristice.



Vânzătorul are dreptul de a emite pretenții asupra cauțiunii și pentru contravaloarea lucrărilor de curățire a parchetului de resturi de exploatare, neexecutate de cumpărători, în cadrul termenelor stabilite pentru reprimirea parchetului, a prejudiciului cauzat prin degradarea solului, a drumurilor forestiere, malurilor apelor, distrugerea sau vătămarea semințișului utilizabil, precum și a arborilor nedestinați exploatării, peste limitele admise de normele tehnice, inclusiv pentru refacerea elementelor de drum forestier distruse din vina titularilor autorizațiilor de exploatare.

Cumpărătorul, titular al autorizației de exploatare răspunde pe toată durata exploatării pentru prejudiciile produse în cuprinsul parchetului și drumurilor auto forestiere pe care circulă.

*Ocolul Silvic Bicz este obligat să nu emită autorizația de exploatare fără a se asigura că a fost depusă la ocol cauțiunea în cuantum de 5% din valoarea contractului pentru partida ce face obiectul autorizării. În caz contrar, Ocolul Silvic Bicz va răspunde în solidar cu titularul al autorizației de exploatare, cumpărătorul, pentru prejudiciile de natura celor prevăzute la art. 65 alin. (1) din Legea nr. 46/2008 - Codul Silvic, inclusiv pentru refacerea elementelor de drum forestier distruse din vina titularului autorizației de exploatare.*

Restituirea sumelor aferente cauțiunii se face după aprobarea procesului verbal de reprimire a parchetului și lichidarea obligațiilor financiare determinate de obiectul cauțiunii.

**3. Termenul maxim de exploatare** va fi stabilit conform reglementărilor silvice, respectiv O.M.M.P. nr. 1540 din 3 iunie 2011, modificat și completat, pentru aprobarea Instrucțiunilor privind termenele, modalitățile și perioadele de colectare, scoatere și transport al materialului lemnos.

**4. Plata masei lemnoase** pentru partizile principale se va face astfel:

- prima tranșă aferentă primei postațe, 20%, în avans la data încheierii contractului;
- a doua tranșă, 40 %, înainte de a începe exploatarea celei de a doua postațe, dar nu mai târziu de 31.03.2021, dacă nu a început exploatarea celei de a doua postațe.
- a treia tranșă, 40 %, înainte de a începe exploatarea celei de a treia postațe, dar nu mai târziu de 01.05.2021.

Licitațiile/negocierea se desfășoară în condițiile art. 1 din Hotărârea nr. 103 din 03.12.2020 a Consiliului Local al Comunei Bicazu Ardelean.

**5. Penalități** - penalitățile prevăzute la art. 25, art. 26 și art. 27 din modelul de contract de vânzare-cumpărare, aprobat prin Hotărârea nr. 58 din 15.10.2018 a Consiliului Local al comunei Bicazu Ardelean actualizată prin Hotărârea nr. 23 din 19.04.2019 a Consiliului Local al Comunei Bicazu Ardelean, se modifică, în sensul că procentul acestora este de 0,1%;

- dacă exploatarea se realizează înainte de împlinirea termenelor aferente fiecărei tranșe, agentul economic este obligat să anunte vânzătorul și să achite integral masa lemnoasă exploatată, sub sancțiunea aplicării unei penalități de 0,1% din valoarea masei exploatate și neachitate, începând cu data notificării formulate de administratorul Ocolul Silvic.

- depășirea termenului de exploatare/termenului de plată atrage plata de penalități de 0.1%/zi întârziere.

**6. Cazul fortuit** este un eveniment care nu poate fi prevăzut și nici împiedicat de către cel care ar fi fost chemat să răspundă dacă evenimentul nu s-ar fi produs. Partea care invocă cazul fortuit este obligată să comunice în termen de 10 zile de la producerea evenimentului, celeilalte părți apariția cazului fortuit, iar în termen de 10 zile să prezinte documentele doveditoare. Totodată este obligată să anunțe încetarea cazului fortuit în termen de 24 de ore de la încetarea acesteia

Cazul fortuit este cauză exoneratoare de răspundere dacă este dovedită.

Dacă cumpărătorul formulează notificare peste termen, solicitând reeșalonarea la plată a obligațiilor principale și/sau obligațiilor accesorii calculate până la data formulării

notificării, scadente și neonorate la plată, în măsura în care cazul fortuit este dovedit, reeșalonarea la plată se aprobă prin hotărâre a consiliului local și obligațiile accesorii sunt datorate până la data notificării. În cazul adoptării unei hotărâri de eșalonare la plată, părțile de comun acord pot încheia un act adițional la contractul de vânzare-cumpărare.

Neîncheierea contractului de vânzare-cumpărare a masei lemnoase adjudecate, în termenul maxim de 10 zile lucrătoare, de la data desfășurării licitației/negocierii la sediul organizatorului, din culpa exclusivă a operatorului economic/grupului de operatori economici adjudecatar, atrage anularea adjudecării pentru masa lemnoasă respectivă, pierderea garanției de contractare aferente și a dreptului de participare la licitație pentru o perioadă de 6 luni de la data la care s-a împlinit termenul de 10 zile lucrătoare pentru încheierea contractului.

**Anexăm prezentului anunț:** actele de punere în valoare pentru partizile oferite la licitație

**Pentru informații și date suplimentare vă puteți adresa organizatorului licitației:**

**persoane de contact:** casierie, consilier, Voaides Negustor Corina Ionela

**telefon/fax:** 0233 255301

**e-mail:** [conlocba@hotmail.com](mailto:conlocba@hotmail.com)

**Organizator,**  
**PRIMĂRIA COMUNEI BICAZU ARDELEAN**  
**Primar, Bîrsan Constantin Ioan**







Contează pentru viitor!

# REGIA NAȚIONALĂ A PĂDURILOR - ROMSILVA

## DIRECȚIA SILVICĂ NEAMȚ

OCOLUL SILVIC BICAZ

Str. Republicii, Nr. 18, Bicaz, jud. Neamț; Cod poștal 615100

ONRC: J40/450/1991; CUI: RO1590120

Telefon: 0040/ 0233/ 254250; Fax: 0040/ 0233/ 253940;

E-mail: [bicaz@neamt.rosilva.ro](mailto:bicaz@neamt.rosilva.ro); Pagina web: [www.rosilva.ro](http://www.rosilva.ro)

Operator date cu caracter personal înscris sub nr. 38373

Nr. 11078 /AM/ 19.11.2020

### CĂTRE PRIMĂRIA COMUNEI BICAZU ARDELEAN Județul Neamț

Vă înaintăm alăturat actele de punere în valoare a masei lemnoase constituite în pădurile aparținând comunei Bicazu Ardelean, după cum urmează:

Nr. crt.	Partida	UP	ua	Natura produs	Volum (mc)	Preț de referință conform Deciziei RNP – Romsilva nr. 483/ 26.09.2019 (lei/ mc)	Observatii
1	1330	I B. Ardelean	217A%	Principale	1701	126	
2	1331	I B. Ardelean	267A%	Principale	1445	184	
3	1332	I B. Ardelean	267A%	Principale	969	193	

Valorificarea masei lemnoase se va face în conformitate cu prevederile ”**Regulamentului de valorificare a masei lemnoase din fondul forestier proprietate publică aprobat prin H.G. nr. 715 din 05.10.2017**”.

Vă rugăm să ne comunicați hotărârea consiliului local privind destinația masei lemnoase și modul de valorificare a acesteia, din partizile menționate mai sus.

În conformitate cu prevederile art. 9, alin. (2) din H.G. nr 715/2017 ”**administratorii/prestatorii de servicii silvice au obligația să publice cu minimum 10 zile calendaristice înainte de desfășurarea licitațiilor pe site-ul organizatorilor licitațiile/negocierile de masă lemnoasă/lemn fasonat care provine din acest fond forestier. Publicarea anunțului se face și pe site-ul [www.produselepadurii.ro](http://www.produselepadurii.ro).**” În acest sens, vă rugăm să ne transmiteți pe adresa de e-mail [bicaz@neamt.rosilva.ro](mailto:bicaz@neamt.rosilva.ro), cu minim 12 zile calendaristice înainte de desfășurarea licitațiilor, anunțul prevăzut în anexa nr. 1 la **Regulamentului de valorificare a masei lemnoase din fondul forestier proprietate publică aprobat prin H.G. nr. 715 din 05.10.2017**.

Vă mulțumim pentru colaborare.

ȘEF OCOL,  
Ing. Amarinei Marinică



COMPARTIMENT FF,  
ing. Sirbu Ionel

ACT DE PUNERE IN VALOARE NR. 1330 PR-CO PRIMARIA B.ARDELEAN  
Numar SUMAL:

U.P. nr. 1 B.Ardelean Accesibilitate: Peste 1500 m PRODUCTIE INDUSTRIALA

Suprafata totala act: 11.90 ha	INFORMATII PRIVIND N.T.S.M.	Grupa de specii	Numar de arbori	Volum arbore mediu	Elagaj
Tratament: progresive 1					
Natura produsului: principale codru					
Tehnologia de exploatare: trunchiuri si catarge					
Data inventarierii: 13 Noiembrie 2020	Stincarii pe:	ha	Rasinoase	877	1.42
Anul exploatarei: 2021	Arbori putregalosi:		FAG	173	2.62
Procedeele de inventariere: fir cu fir.		1 buc.	Quercinee		0.60
Ciocan rotund nr: RP-23-278	cu un volum de:	0.8 mc	Diverse tari		
Semintis neutilizabil pe ha. Vol. craci rasin.51.00 mc.	Numar Iescari:	2	Diverse moi		
Preturi conform Hotaririi Nr. DEC 483/26.09.2019			TOTAL:	1050	1.62
					0.60

Specia	SORTAREA DIMENSIONALA							Lemn subtire	Lemn coaja	Lemn de foc Total	Volum brut	Valoare lei
	G1	G2	G3	M1	M2	M3						
BRAD	17	6	1	1	0	0	0	25	3	4	2	4941.99
MOLID	506	276	71	56	18	0	5	932	90	193	49	172619.13
FAG	75	30	0	3	2	1	0	111	6	337	22	36032.72
Total:	598	312	72	60	20	1	5	1068	99	534	73	213593.84

U.A.	Supra-fata	Vir-ta	Pan-ta	VOLUM BRUT PE SPECII [mc]			BR	MO	FA	Total volum brut	Semintis utilizabil			
				%	S.tot	Compozitie					H	Rasp		
217A	11.90	135	30.0	32	1215	454			1701	24	2.90	48R3M03FA	0.3	grup

Nr. u.a.	Spe-cia	Diametre		Inaltimi		vir-ta	V.arb.	Nr.arb.	Cre-steri	g1	g2	g3	m1	m2	m3	Lemn sub-tire	coa-ja	Lemn de foc total	V.brut [mc]	pret lei:		
		dt	dcg	ht	hc																sta	mediu
217A	BR	50.0	51.6	30.0	30.3	105	1.780	18		17	6	1	1				3	4	2	32	4941.99	
	MO	44.3	44.3	31.3	31.3	135	1.410	859		506	276	71	56	18		5	90	193	49	1215	172619.13	
	FA	57.7	57.4	27.0	26.9	165	2.620	173		75	30		3	2	1		6	337	22	454	36032.72	
Total u.a. 217A										1050	598	312	72	60	20	1	5	99	534	73	1701	213593.84

Postata  
Volum [mc]  
Nr arbori

Software by Tomoiaga Grigore

Sef Ocol:  
ing. Amarin Marin

Intocmit:

Birou Fond Forestier  
ing. Sirbu Ionel

Responsabil marcare



*[Handwritten signature]*

*[Handwritten signature]*

SCHIȚA PARCHETULUI ȘI A PLATFORMEI PRIMARE

UP T. Bicazu Ardelean ua. 2474 Partida FOND/SUMAL. 1330

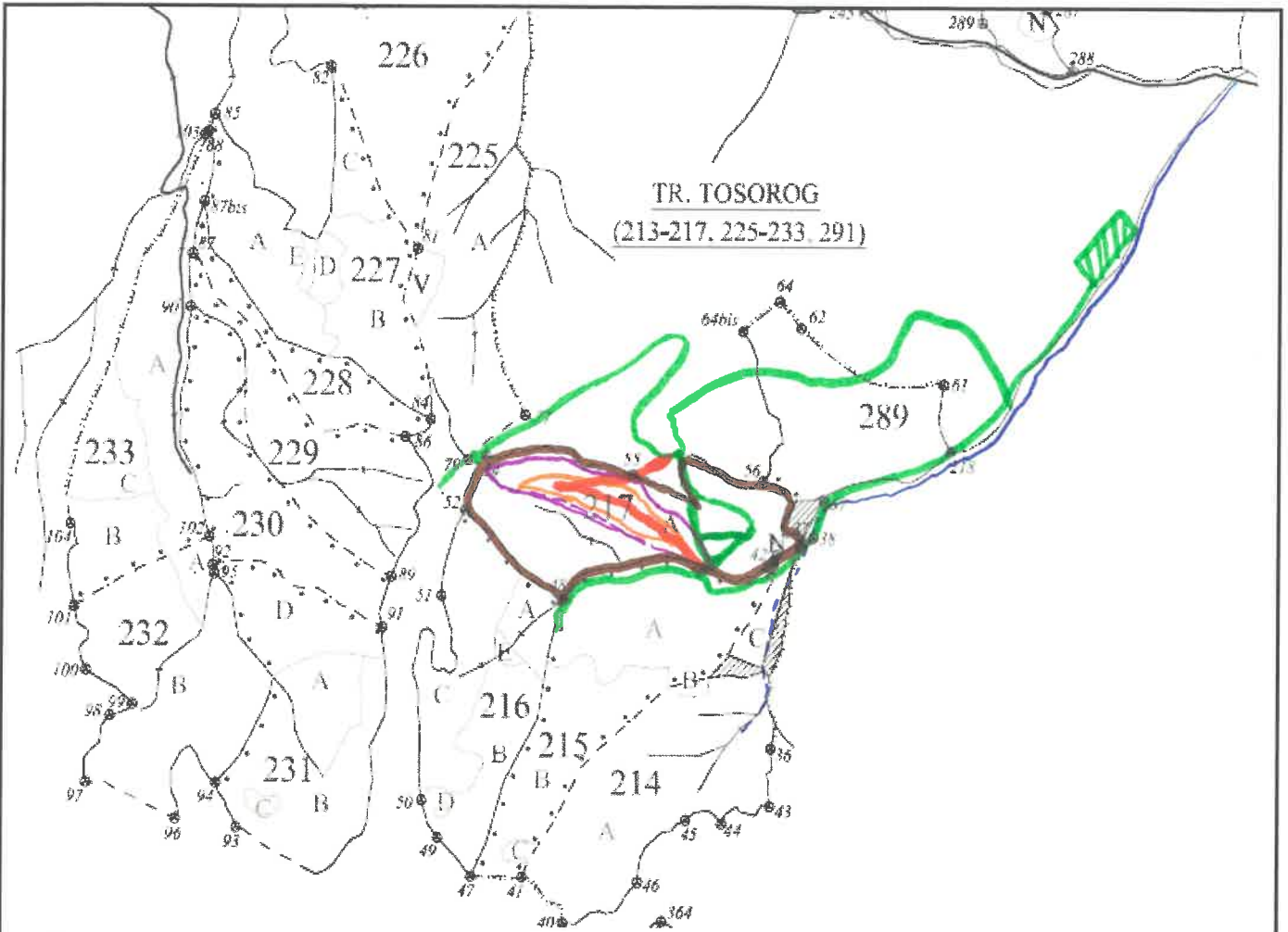

Drum auto forestier	Linie neagră grosă	Coordonate geografice
Drum de tractor existent	Linia verde	
Drum de tractor propus	Linie roșie	
Pârâu	Linie albastră	
Limită parcelară	Linie maro	Parchet
Limită de subparcelă	Linie punctată	
Direcția de doborâre a arborilor		N: 46.878106
Direcția de colectare a arborilor		
Platforma primară	Drepunghi verde	
Parcare autovehicule		E: 25.826209
Pichet de incendiu		Platforma primară
Loc de odihnă și pentru fumat		
Teren cu fenomene de înmlăștinare		
Porțiuni cu fenomene de alunecare		
Delimitare parchet		N: 46.881057
Porțiuni cu pantă mare		E: 25.847202
Porțiuni cu roca la suprafață		
Porțiuni cu fenomene de alunecare		

DELEGAT MARCARE

PĂDURAR



ACT DE PUNERE IN VALOARE NR. 1331 PR-CO PRIMARIA B.ARDELEAN  
Numar SUMAL:

U.P. nr. 1 B.Ardelean Accesibilitate: 501.1000 m

PRODUCTIE INDUSTRIALA

Suprafata totala act: 8.50 ha	INFORMATII PRIVIND N.T.S.M.	Grupa de specii	Numar de arbori	Volum arbore mediu	Elagaj
Tratament: succesive in margine de masiv	Stincarii pe: ha	Rasinoase	800	1.81	0.50
Natura produsului: principale codru	Arbori putregaiosi: buc.	FAG			
Tehnologia de exploatare: trunchiuri si catarge	cu un volum de: mc	Quercinee			
Data inventarierii: 12 Noiembrie 2020	Numar Iescari: 0	Diverse tari			
Anul exploatareii: 2021		Diverse moi			
Procedeul de inventariere: fir cu fir.		TOTAL:	800	1.81	0.50
Ciocan rotund nr: PS-01-01-NT					
Semintis neutilizabil pe ha. Vol. craci rasin.62.00 mc.					
Preturi conform Hotaririi Nr. DEC 483/26.09.2019					

Specia	SORTAREA DIMENSIONALA							Lemn [lucru]	Lemn coaja	Lemn de foc Total	Volum brut	Valoare lei
	G1	G2	G3	M1	M2	M3	subtire					
BRAD	88	67	15	11	2	0	1	184	19	15	13	38608.09
MOLID	583	325	71	45	15	0	4	1043	100	84	49	227537.66
Total:	671	392	86	56	17	0	5	1227	119	99	62	266145.75

U.A.	Supra fata ha	Vir sta ani	Pan- ta g	VOLUM BRUT PE SPECII [mc]							Total volum brut	Semintis utilizabil					
				BR	MO							%	S.tot	Compozitie	H	Rasp	
267A	8.50	110	30.0	218	1227						1445	25	2.10	7BR3MO		0.5	grup

Nr. u.a.	Spe- cia:	Diametre dt   dcg	Inaltimi ht   hc	vir sta	V.arb. mediu:	Nr.ar bori:	Cre- st.	g1	g2	g3	m1	m2	m3	Lemn [subt]	coa- ja	Lemn de foc total	V.brut [craci]	pret lei:	
267A	BR	43.5   43.4	29.5   29.4	110   110	1.630	134		88	67	15	11	2		1	19	15	13	218	38608.09
	MO	44.7   44.8	29.6   29.7	110   110	1.840	666		583	325	71	45	15		4	100	84	49	1227	227537.66
Total u.a. 267A								800	671	392	86	56	17	5	119	99	62	1445	266145.75

Postata	
Volum [mc]	
Nr arbori	

Software by Tomoiaga Grigore

Sef Ocol:  
ing. Amarinei Marin

Intocmit:

Birou Fond Forestier  
ing. Sirbu Ionel

Responsabil marcare

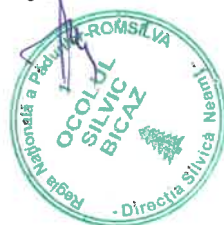

*[Handwritten signature]*

SCHIȚA PARCHETULUI ȘI A PLATFORMEI PRIMARE

UP.....I. B. Ardușan.....ua.....10.1.11.....Partida FOND/SUMAL.....1331.....

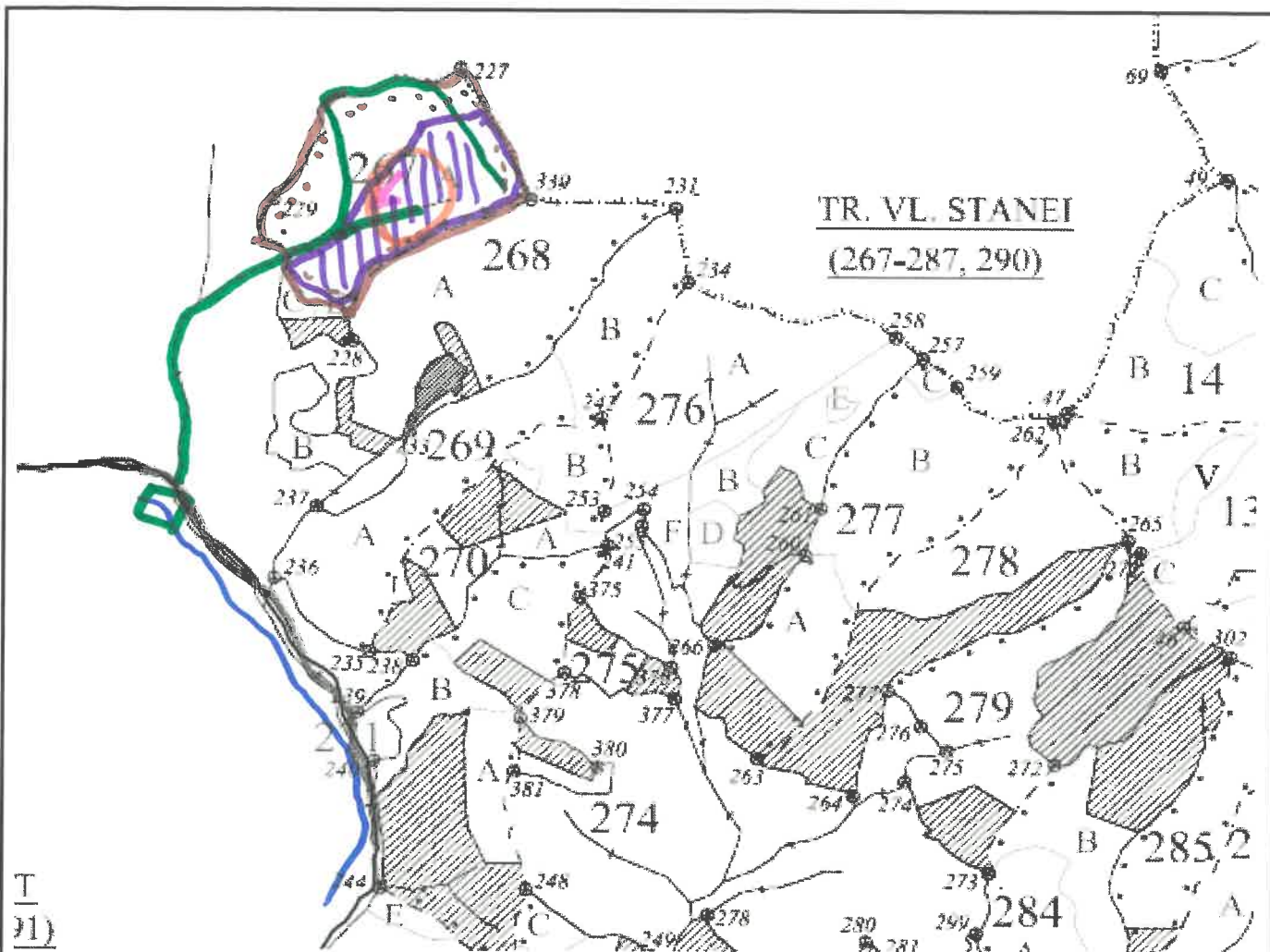

Drum auto forestier		Linie neagră grosă	Coordonate geografice
Drum de tractor existent		Linia verde	
Drum de tractor propus		Linie roșie	
Pârâu		Linie albastră	Parchet
Limită parcelară		Linie maro	
Limită de subparcelă		Linie punctată	
Direcția de doborâre a arborilor			N: <u>46, 92903</u>
Direcția de colectare a arborilor		Drepunghi verde	
Platforma primară			Platforma primară
Parcare autovehicule			
Pichet de incendiu			
Loc de odihnă și pentru fumat			N: <u>46, 91862</u>
Teren cu fenomene de înmlăștinare			
Porțiuni cu fenomene de alunecare			
Delimitare parchet			
Porțiuni cu pantă mare			
Porțiuni cu roca la suprafață			
Porțiuni cu fenomene de alunecare			

DELEGAT MARCARE



PĂDURAR



ACT DE PUNERE IN VALOARE NR. 1332 PR-CO PRIMARIA B.ARDELEAN  
Numar SUMAL:

U.P. nr. 1 B.Ardelean Accesibilitate: 501..1000 m

PRODUCTIE INDUSTRIALA

Suprafata totala act: 5.50 ha	INFORMATII PRIVIND N.T.S.M.	Grupa de specii	Numar de arbori	Volu[m] arbore mediu	Elagaj
Tratament: succesive in margine de masiv	Stincarii pe: ha	Rasinoase	440	2.20	0.50
Natura produsului: principale codru	Arbori putregaiosi: buc.	FAG			
Tehnologia de exploatare: trunchiuri si catarge	cu un volum de: mc	Quercinee			
Data inventarierii: 13 Noiembrie 2020	Numar Iescari: 0	Diverse tari			
Anul exploatarii: 2021		Diverse moi			
Procedeul de inventariere: fir cu fir.		TOTAL:	440	2.20	0.50
Ciocan rotund nr: PS-01-01-NT					
Semintis neutilizabil pe ha. Vol. craci rasin.35.00 mc.					
Preturi conform Hotaririi Nr. DEC 483/26.09.2019					

Specia	SORTAREA DIMENSIONALA							Lemn lucru	Lemn de foc Total	Volu[m] brut	Valoare lei	
	G1	G2	G3	M1	M2	M3	subtire					
BRAD	4	1	0	0	0	0	0	5	1	0	6	1213.41
LARICE	57	10	3	2	0	0	0	72	18	3	93	17360.33
MOLID	468	200	41	24	7	0	2	742	70	53	35	167416.54
PIN	3	2	0	0	0	0	0	5	0	0	5	775.33
<b>Total:</b>	<b>532</b>	<b>213</b>	<b>44</b>	<b>26</b>	<b>7</b>	<b>0</b>	<b>2</b>	<b>824</b>	<b>89</b>	<b>56</b>	<b>35</b>	<b>186765.61</b>

U.A.	Supra- fata ha	Vir- sta- ni	Pan- ta g	V O L U M B R U T P E S P E C I I [mc]				Total volum brut	Semintis utilizabil						
				BR	LA	MO	PI		brut	%	S.tot	Compozitie	H	Rasp	
267A	5.50	110	30.0	6	93	865	5	969							

Nr. u.a.	Spe- cia:	Diametre		Inaltime		vir- sta	V.arb. mediu	Nr.ar- bori:	Cre- st.	g1	g2	g3	m1	m2	m3	Lemn subt	coa- ja	Lemn de foc total	V.brut craci	pret lei:	
		dt	dcg	ht	hc																
267A	BR	56.0	55.2	31.0	30.8	110	3.000	2		4	1					1			6	1213.41	
	LA	63.2	63.1	30.8	30.8	110	3.000	31		57	10	3	2			18	3		93	17360.33	
	MO	50.0	49.3	30.0	29.9	110	2.140	404		468	200	41	24	7		2	70	53	35	865	167416.54
	PI	44.0	43.7	28.0	27.9	95	1.670	3		3	2								5	775.33	
<b>Total u.a. 267A</b>								<b>440</b>		<b>532</b>	<b>213</b>	<b>44</b>	<b>26</b>	<b>7</b>	<b>2</b>	<b>89</b>	<b>56</b>	<b>35</b>	<b>969</b>	<b>186765.61</b>	

Postata  
Volu[m] [mc]  
Nr arbori

Software by Tomoiaga Grigore

Sef Ocol:  
ing. Amarinei Marin

Intocmit:

Birou Fond Forestier  
ing. Sirbu Ionel

Responsabil marcare



*[Handwritten signature]*

SCHIȚA PARCHETULUI ȘI A PLATFORMEI PRIMARE

UP. 1 B Moleșcu ..ua. 067A7 Partida FOND/SUMAL. 1332

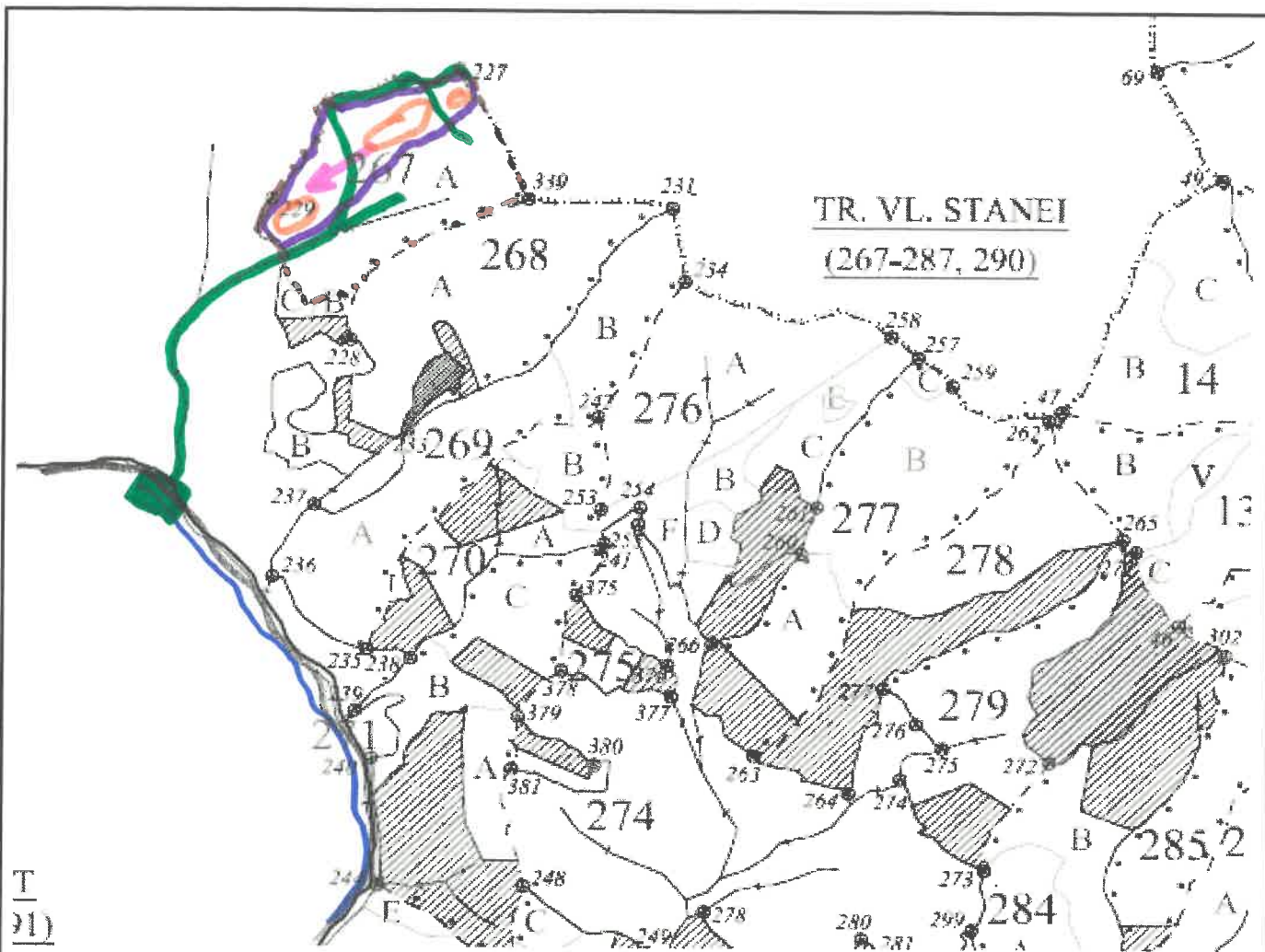

Drum auto forestier		Linie neagră grosă	Coordonate geografice
Drum de tractor existent		Linia verde	
Drum de tractor propus		Linie roșie	Parchet
Pârâu		Linie albastră	
Limită parcelară		Linie maro	Platforma primară
Limită de subparcelă		Linie punctată	
Direcția de doborâre a arborilor		Drepunghi verde	N: <u>46,92154</u>
Direcția de colectare a arborilor			E: <u>25,83543</u>
Platforma primară			
Parcare autovehicule			
Pichet de incendiu			
Loc de odihnă și pentru fumat			
Teren cu fenomene de înmlăștinare			
Porțiuni cu fenomene de alunecare			
Delimitare parchet			
Porțiuni cu pantă mare			N: <u>46,91362</u>
Porțiuni cu roca la suprafață			E: <u>25,82982</u>
Porțiuni cu fenomene de alunecare			

DELEGAT MARCARE

PĂDURAR



**Furnizor**

DIRECTIA SILVICA NEAMT

OCOLUL SILVIC Bicaz

Cod fiscal 1590120

Nr.ord.reg.com/an J/40/450/1991

Sediul Bicaz  
oras Bicaz

Judet

Cont IBAN RO89TREZ4915069XXX001045

TREZORERIA P.NT-CUI 2865416

RO67BRDE280SV02887532800-BRD

Capital social 3086310RON

Cota tva:19%

Seria NTBI Nr.752

**Cumparator**

COMUNA BICAZU ARDELEAN

Cod fiscal 2614414

Nr.ord.reg.com/an

Sediul BICAZU ARDELEAN

BICAZU ARDELEAN, NR 211

Judet Neamt

Cont IBANRO73TREZ49421350250XXXXX

Banca TREZORERIA ORAS BICAZ

**FACTURA**

Nr.facturii 752

Data 19.11.2020

Nr.aviz

Ex. 2, rosu

Nr. crt.	Denumirea produselor sau a serviciilor	U.M.	Cantitatea	Pret unitar (fara TVA) -lei-	Valoare - lei -	Valoare T.V.A. - lei -
1	MARCARI PRODUSE PRINCIPALE	BUC	2290	1.26	2886.55	548.44
2	APV	BUC	2	63.03	126.06	23.95
3	APV	BUC	1	50.42	50.42	9.58

TERMEN DE PLATA: 04.12.2020

	Date privind expeditia Numele delegatului PRIN POSTA,email B.I./C.I. seria si nr. Mijlocul de transport Expedierea s-a efectuat in prezenta noastra la data de 19.11.2020 ora 11:30:23 Semnaturile .....	Total de plata	3063.03	581.97
		Semnatura cumparatorului	Total de plata <b>3645.00</b>	

DIRECȚIA SILVICĂ NEAMȚ

OCOLUL SILVIC BICAZ

Nr. ~~1079~~ din 19.11.2020

Primit 19.11.2020  
/ bucc

CĂTRE

COMPARTIMENT CONTABILITATE

În conformitate cu Hotărârea Comitetului Director al Direcției Silvice Neamț nr. 55 din 30.12.2019, privind tarifele pentru serviciile de punere în valoare a masei lemnoase din fondul forestier administrat pe bază de contracte, vă transmitem situația lucrărilor de punere în valoare efectuate în fondul forestier aparținând Comunei Bicazu Ardelean, astfel:

Nr. crt.	Proprietar	Amplasament		Carnet marcare		Natura produs	Partida	Nr. arbori (buc)	Volum (mc)	Valoare unitara (lei/fir)	% din manoperă aferent proprietarului	% din manoperă aferent ocolului silvic	Întocmire A.P.V. (lei/buc)	Valoare totală de facturat (lei)
		UP	ua	Nr.	Data									
1	Comuna Bicazu Ardelean	I B.Ardelean	217A%	11016	18.11.2020	Principale	1330	1050	1701	3.00	50%	50%	75.0	1650.00
2	Comuna Bicazu Ardelean	I B.Ardelean	267A%	11047	18.11.2020	Principale	1331	800	1445	3.00	50%	50%	75.0	1275.00
3	Comuna Bicazu Ardelean	I B.Ardelean	267A%	11048	18.11.2020	Principale	1332	440	969	3.00	50%	50%	60.0	720.00
	<b>TOTAL</b>							<b>2290</b>	<b>4115</b>					<b>3645.00</b>

ȘEF OCOL,  
ing. Amarinei Marinică



COMPARTIMENT FF,  
ing. Sirbu Ionel